

INSTITUCION EDUCATIVA DIVERSIFICADO DE CHIA
ACTIVIDAD DE MATEMATICAS 9
NUMEROS RACIONALES
GRADO SEPTIMO



PROFESORA: INGRID CARDOZO

NOMBRE: _____

CURSO: _____

Lo que garantiza el éxito de los artistas hoy en día es la presentación de los videos de sus canciones, puesto que según lo llamativo que sean y los espacios que usen hacen que de un momento a otro las canciones sean reconocidas dentro de los Rankin de las principales emisoras y los canales de música. Es por esta razón que una de las labores importantes es la edición de los videos, por ejemplo:



Canción: BOBO

Artista: J Balvin

Duración: 5 minutos, 6 segundos y 97 centésimas de segundo.

00:02,10/05:06,97

En La siguiente imagen se presentan Los episodios en Los que está dividido el video, y La Linea representa La cantidad de partes que se han reproducido:

Total de partes: 31



Parte total: $\frac{31}{31}$

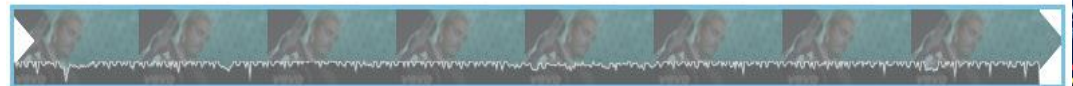

Parte reproducida: $\frac{20}{31}$

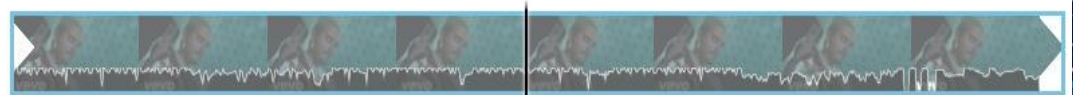

Parte por reproducir: $\frac{11}{31}$



Con Lo anterior se puede observar el uso de números racionales, a partir de La anterior información resolverás:

1. Con la siguiente información del vídeo de Chino y Nacho ft Daddy Yankee responde:



00:28,93/05:06,34 

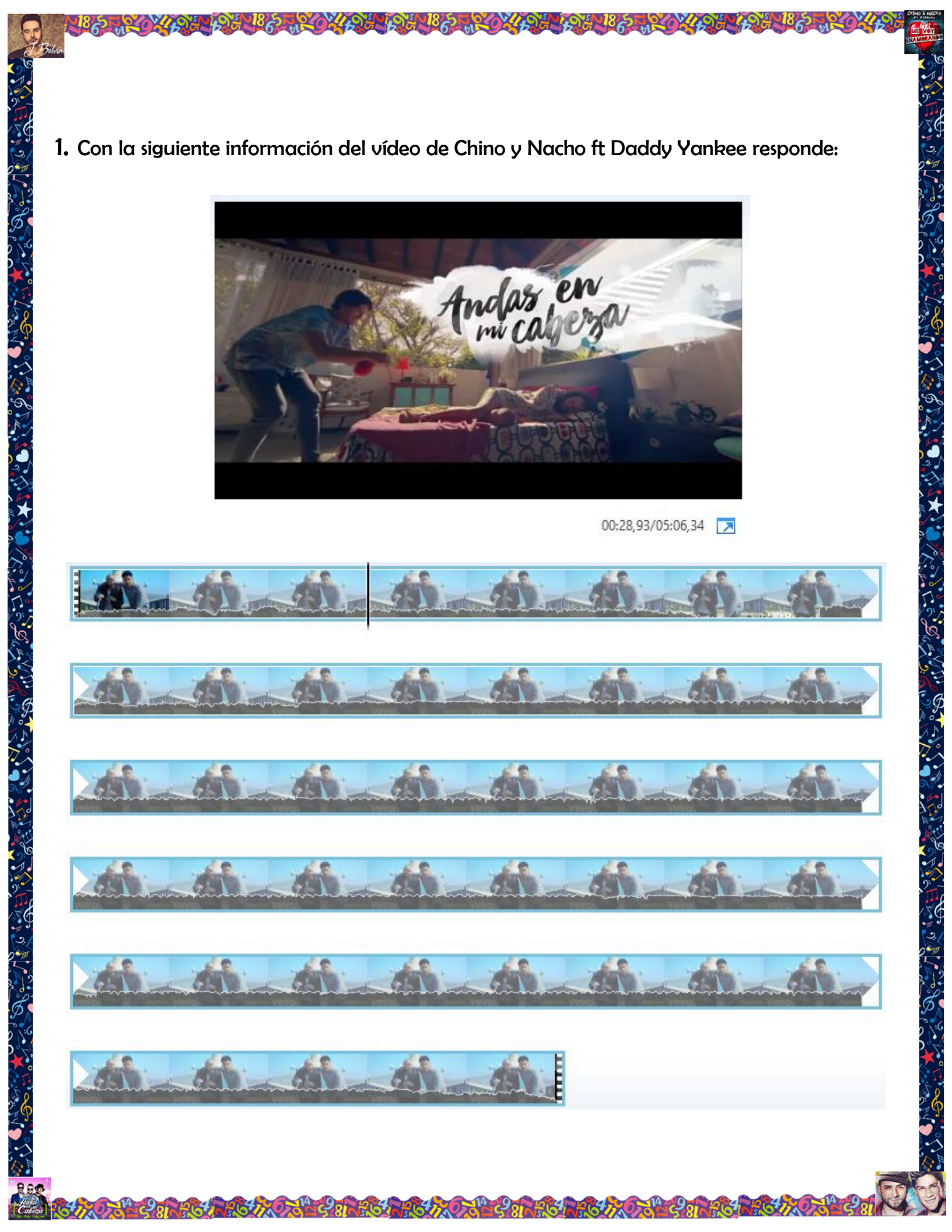

a. **Canción:** _____

b. **Artista:** _____

c. **¿Qué elementos se deben tener en cuenta para determinar la duración del video de la canción?**

d. **Duración:**

e. **¿Qué se hace para determinar la cantidad de partes en las que está dividido el video?**

f. **El total de partes en la fracción se coloca en:** _____

g. **¿Cómo se determina la cantidad de partes reproducidas del video?**

h. **La fracción que define la parte reproducida del video es:** _____

2. Con la siguiente información del vídeo de Chino y Nacho ft Farruko responde:



00:13,20/05:50,48 

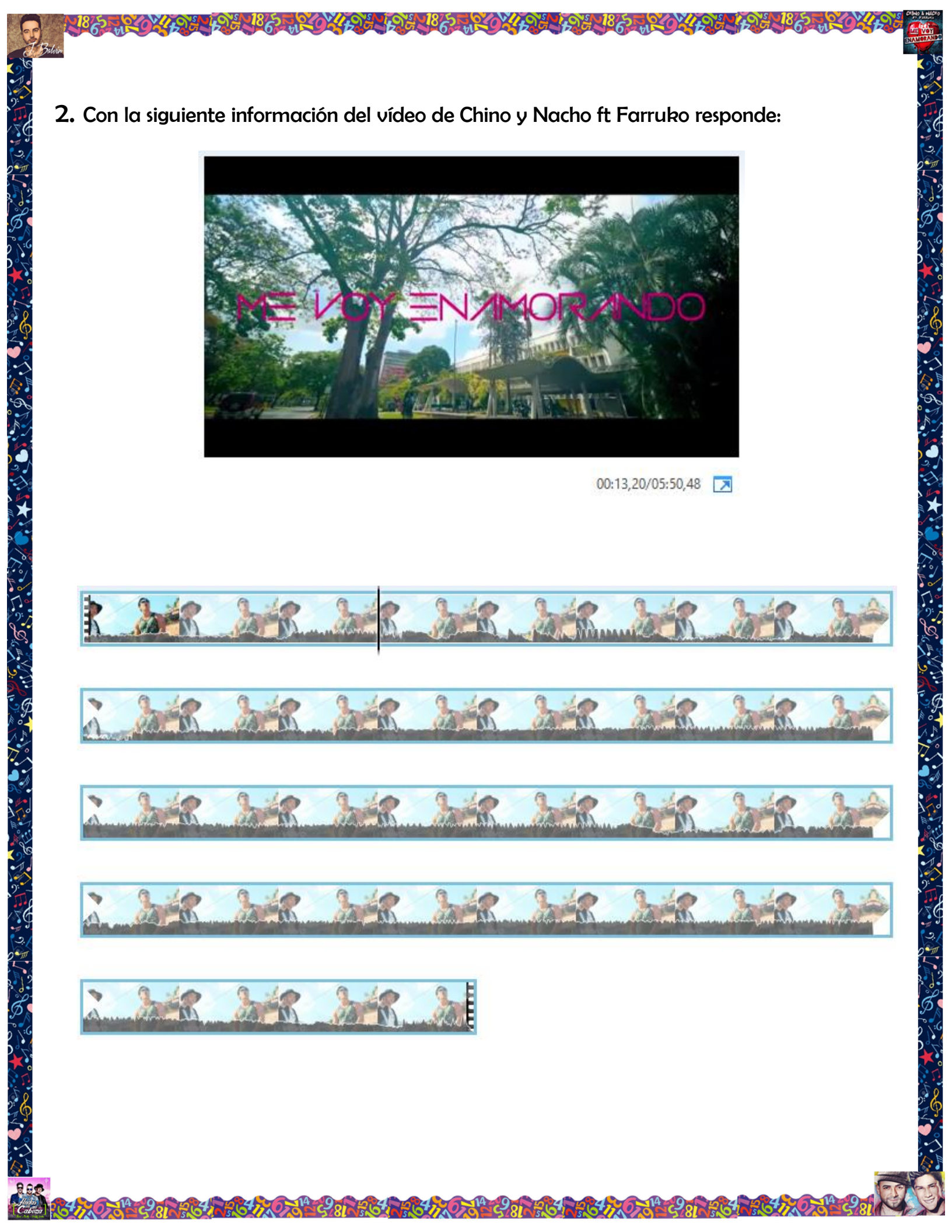

a. **Canción:** _____

b. **Artista:** _____

c. **Duración:**

d. **¿Cómo se puede determinar que el vídeo está dividido en partes iguales?**

e. **La fracción que define el video es:** _____

f. **¿Qué se hace para determinar la cantidad de partes que no se han reproducido en el video?**

g. **La parte del video que no se ha reproducido en la fracción se coloca en:** _____

h. **La fracción que define la parte del vídeo no reproducida es:** _____

