

## Religión – Grado Séptimo

701

702

703

704

705

706

707

Profesora Ingrid Cardozo

Profesora Milena Pardo

Profesor Felipe Ladino

Profesor Mauricio Pinzón

### 1. FECHA DE PUBLICACIÓN DE ESTA GUÍA

Lunes 24 de mayo de 2021

### 2. FECHA LÍMITE PARA ENTREGAR LA GUÍA

Viernes 11 de junio de 2021

### 3. FORMA Y MEDIO DE ENTREGA

El trabajo debe ser presentado en un solo archivo formato PDF y deberá ser cargado en la tarea del equipo de teams correspondiente a su curso.

### 4. HABILIDADES QUE EL ESTUDIANTE ADQUIERE

- Analizar el símbolo del matrimonio.
- Identificar las tareas de cada uno de los integrantes en la familia.

### 5. ACTIVIDADES

1. Teniendo en cuenta el material de consulta, realiza en tu cuaderno o usando el programa que prefieras, un mapa conceptual en el que expliques la importancia del rol de cada uno de los miembros de tu familia.

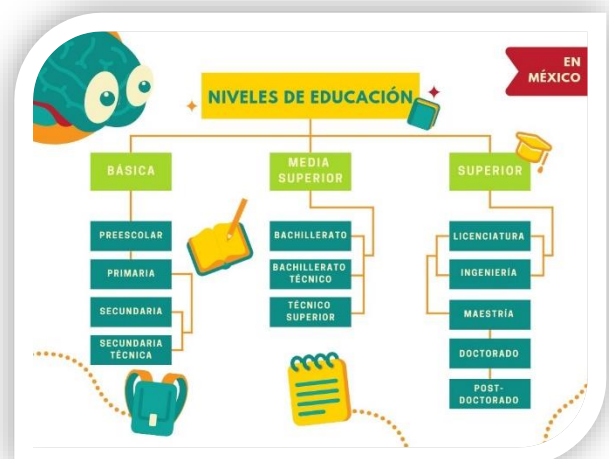

Puedes consultar: [https://www.canva.com/es\\_mx/aprende/que-son-mapas-conceptuales/](https://www.canva.com/es_mx/aprende/que-son-mapas-conceptuales/)

2. Elabora un cuadro, en el cuaderno o en el programa que prefieras, en el que escribirás, lo positivo que recibes de tus padres, y lo positivo que le das a ellos.

RECIBO DE MIS PADRES	DOY A MIS PADRES

3. Analiza a partir de lo que entendiste del material de consulta, en conclusión, ¿qué fallas estás presentando, en tu rol dentro de la familia y cómo planeas remediarlo? (Responde como mínimo en párrafo en tu cuaderno o en el programa que prefieras)

## 6. TEORÍA Y MATERIAL DE CONSULTA

### ROLES DE LA FAMILIA

#### ¿Qué son los roles en la familia?

Se refieren al papel que cada uno de nosotros realizamos dentro de la familia, es decir, papel de padre, papel de madre, papel de hijo o hija... Cada uno de estos papeles tiene funciones. La familia en la sociedad, es la transmisora de normas, valores, cultura, entre otras cosas.

#### ¿Cómo se distribuyen los roles en la familia?

Cabe destacar que una familia también se puede encontrar dirigida por uno solo de los padres bien sea la mamá o el papá, los roles de una familia que se encuentra dirigida por un solo padre se distribuyen según las capacidades y habilidades de los demás miembros bien sean los hijos o padres.

## ¿Cuál es el rol de los padres de familia?



**Rol educador:** Los padres son los educadores por excelencia de los hijos y educan a través de la instrucción, el modelaje, los contactos realizados, los vínculos construidos y los contextos organizados.

**Rol conyugal:** El cual será desempeñado por la pareja; cumpliendo sus funciones conyugales, estas son: compartir momentos en que los hijos no intervengan, tomar decisiones para el bienestar común de la familia, crear un espacio como pareja, tratar temas de educación, salud o cualquier situación que se presente mediante una buena comunicación.

**Rol de padre:** las funciones dentro de este rol son tan importantes como en los demás, pero, requieren una mayor responsabilidad, debe proveer a la familia de protección, alimentación, cuidado, seguridad, amor, respeto, lugar donde vivir y sustento.

**Rol de madre:** este papel es tan importante como el del padre, sólo que aquí se manejan mucho las emociones, el rol maternal crea un espacio especial para poder manejar las emociones ante cualquier situación para poder expresarlas, maneja el respeto debidamente para el comportamiento dentro y fuera de casa. También se dan casos donde puede contribuir de manera económica para el hogar.

## ¿Y cuál es mi rol?

**Rol fraternal,** se da entre los hijos, entre hermanos, creando complicidad y brindándose apoyo mutuo.

**Rol filial,** también lo desempeñan los hijos, pero aquí su función es aprender, crecer, respetar y evolucionar como seres humanos.

Esta es la forma en la que se definen los roles dentro de una **familia**, lo que dará como resultado una mejor estabilidad familiar y una sana evolución, generando un ambiente de amor, felicidad, responsabilidad y respeto, que beneficiará a la familia para adaptarse a los cambios que se presenten para el núcleo familiar.

Es el mejor espacio para tomarle amor a la vida, a los seres queridos y al prójimo, el mejor lugar donde por primera vez, el ser humano experimenta la aceptación incondicional de los suyos; cosa que es mutua entre cada uno, ese maravilloso lugar es la **familia**.

Ejercer de buena manera los roles familiares como padres, hijos, hermanos, primos, abuelos, etc. conlleva a la construcción de verdaderos seres sociales, que pueden integrarse y adaptarse al mundo exterior.

Cada familia estipula sus límites y las reglas que deben cumplirse, para un buen funcionamiento familiar, respetando la individualidad de cada uno; esto permite llevar una vida de forma digna, saludable y mentalmente equilibrada, que ayude a relacionarse con el mundo exterior, brindando lo mejor de sí, que al mismo tiempo puede traducirse en una mejor sociedad o comunidad para cualquier país. Una familia integrada desempeñando debidamente sus roles, podrá ser una **familia feliz**.

Tomado de: <https://bit.ly/3bHiC3l>

## 7. EVALUACIÓN

Se evaluarán los siguientes criterios:

Criterios de Evaluación	
1	Desarrolla el mapa conceptual sobre la importancia de los roles.
2	Realiza el cuadro con lo positivo que das a tus padres y recibes de ellos.
3	Responde que fallas estás teniendo en tu rol y cómo las solucionarás.
4	Asiste, participa y permanece en los encuentros programados.
5	Entrega las fotos del trabajo en un archivo PDF en orden.
6	Realiza el envío en las fechas y con las condiciones establecidas.